

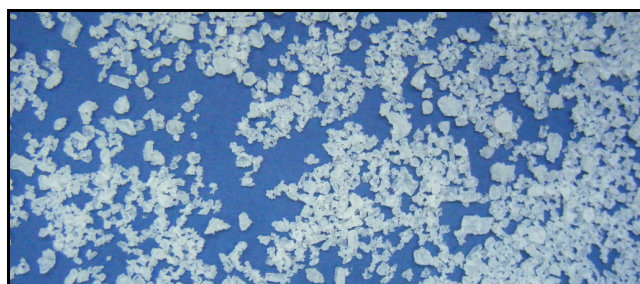

### Sal Marina Húmeda Salazón en Big-Bag de rafia.

La sal marina es un producto de gran pureza. La evaporación natural del agua de mar, resultado del efecto complementario del viento y del sol, permite la obtención de una salmuera saturada en cloruro de sodio y la posterior cristalización de la sal.

Sus usos más comunes son industria alimentaria, salazón de pescados y carnes.



Granulometría: 90% comprendido entre 0 - 6 mm.

Presentación	Dimensiones (mm)			Peso (Kg)		Uds. de Venta	Agrupaciones
	Largo	Ancho	Alto	Bruto	Neto		
Palet retractilado	-	-	-	-	-	-	-
Fardo	-	-	-	-	-	-	-
Ud. de Venta	1.200	800	1.200	1.205	1.200	1	1 Big-Bag

Observaciones	Palet No Incluido
---------------	-------------------

**Big-Bag de rafia apto para el contacto con productos alimentarios.  
(Cumpliendo con la Norma 2002/72/CE y con el Real Decreto 118/2003).**